

Beispiele
zu
SmiloBACK

Beispiel: Produktinformation

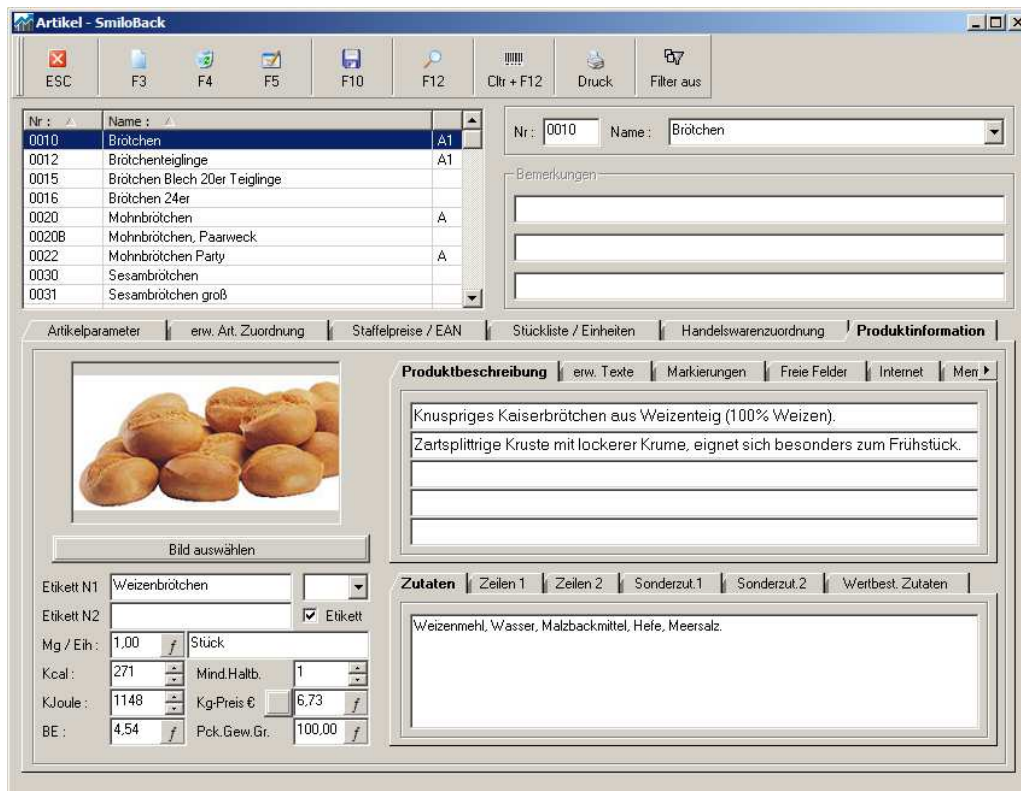

Das ist **Standard** in SmiloBACK, **Produktinfo** bereits mit Bild, **Produktinfoblatt** zum Ausdruck, Kilopreisberechnung (Preisauszeichnung Brote..), etc. ...

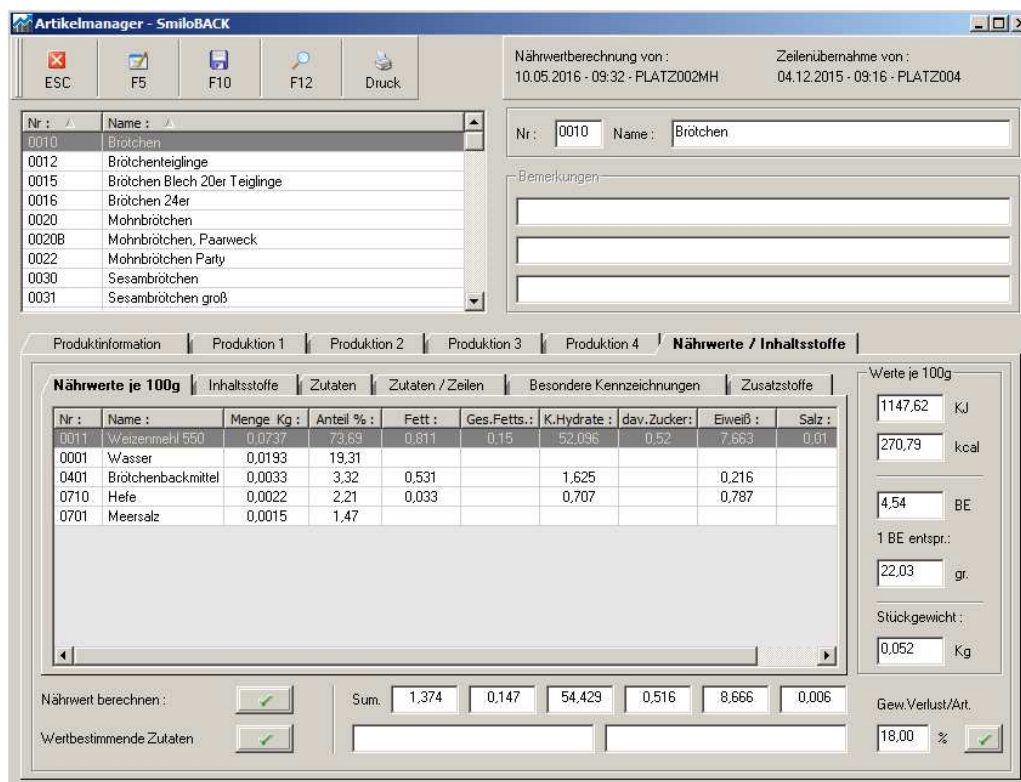

..oder die Erweiterung: **Produktmanager**, mit Erstellung eigener **Datenblätter** bis zur **automatischen Berechnung** der Zutaten + Nährwerte nach QUID..

Beispiel: Etiketten und Preisauszeichnung

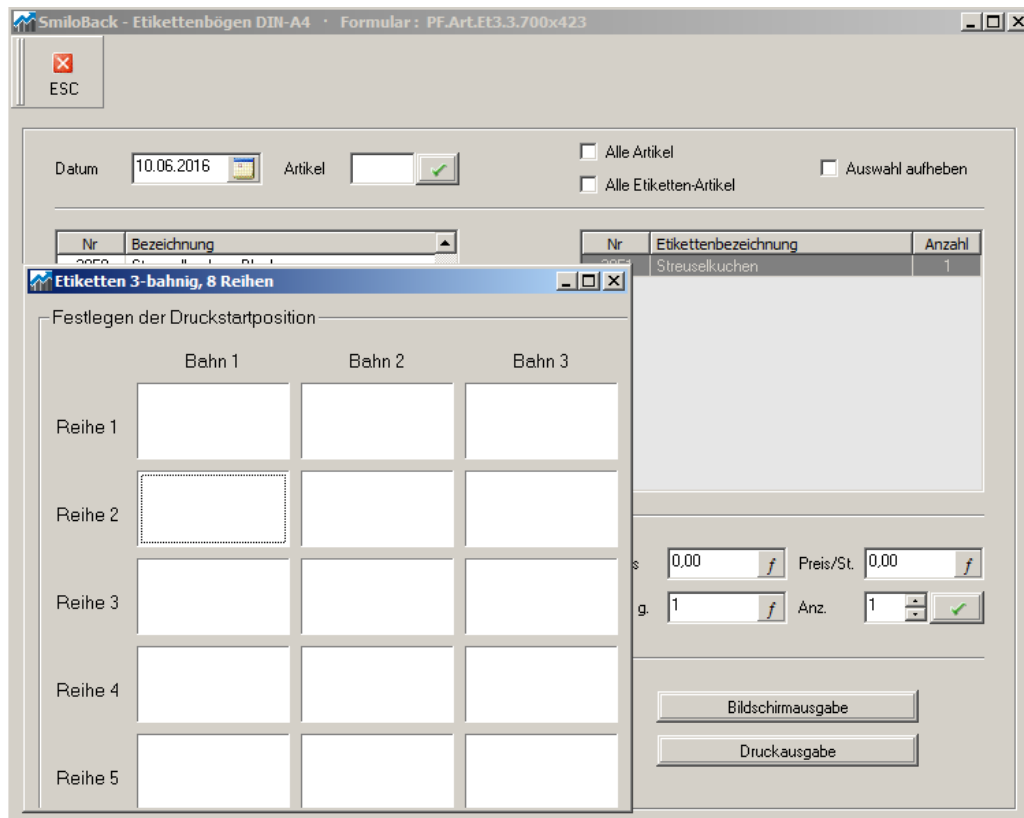

Endlosetiketten auf Textdrucker oder Preisschilder auf Vorlagenformulare...

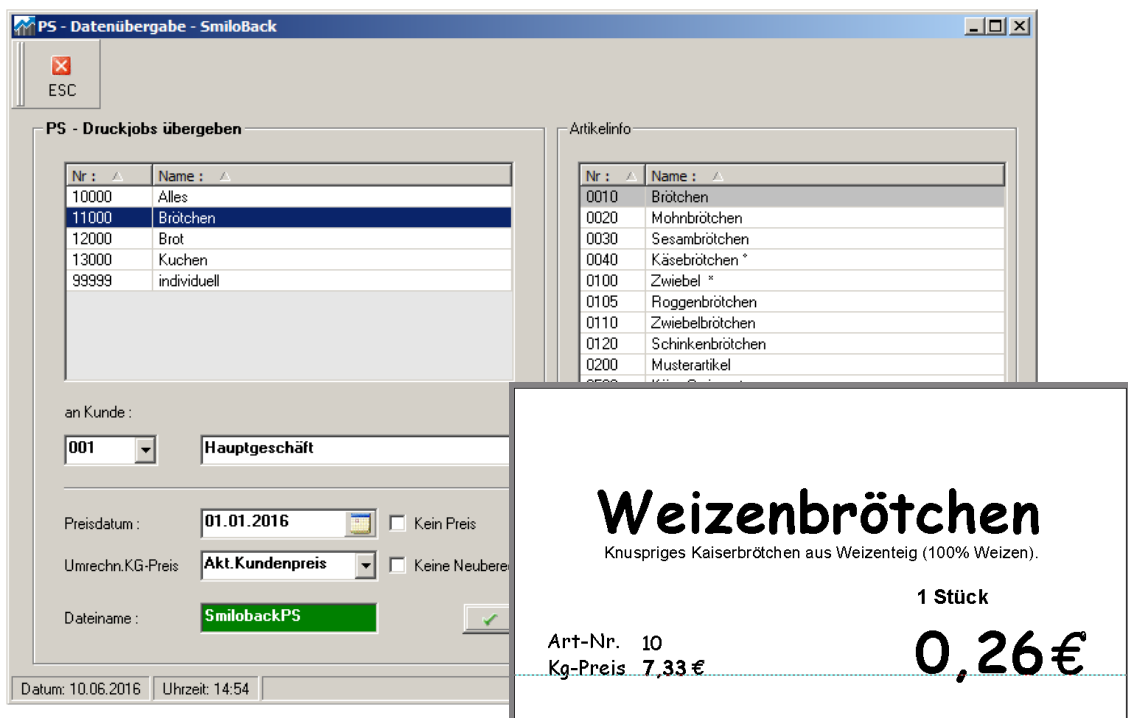

Mit wenigen Schritten zum perfekt
,geschriebenen' Preisschild (beachten Sie die gesetzl. Regelungen).

Beispiel: Backzettel und Ladeliste

Bäckerei							
Backzettel						Ausdruck 10.06.2016	
für Mi 11.05.2016						Seite 1	
ArtNr	Artikelbezeichnung	Best.- Menge	GU / VorProd	Prod.- Menge	TE	Anz.Charg.Über	
0010	Brötchen	2321	600	1710	0.063kg	57 Stück	RND
0020	Mohnbrötchen	107		107	0.060kg	4 Presse	13
0040	Käsebrötchen °	176		176	0.060kg	6 Presse	4
0100	Zwiebel *	310		310	0.067kg	11 Presse	20
0105	Roggenbrötchen	730		730	0.070kg	25 Presse	20
	- - davon - - - - -						
	Zwiebelbrötchen	190		190			
	Schinkenbrötchen	150		150			
	Roggenbrötchen	390		390			

Backzettel für beliebige Produktionsbereiche mit variabler Darstellung

Roggenbrot				Ges.:		150.500 kg
Zutaten	1X	75.000 kg	1X	75.500 kg		
Hefe		0.815 Kg		0.821 Kg		
Sauerteig		16.304 Kg		16.413 Kg		
Wasser		24.457 Ltr		24.620 Ltr		
Weizenmehl 812		8.152 Kg		8.207 Kg		
Roggenmehl 997		24.457 Kg		24.620 Kg		
Meersalz		0.815 Kg		0.821 Kg		
Sauerteig frisch				Ges.:		47.825 kg
Zutaten	1X	47.825 kg				
Wasser		14.492 Ltr			kühl	
Anstellgut		4.348 Kg				
Roggenmehl 997		28.985 Kg				
Für Roggenmischbrot		5.083 kg Teig in Teig				
Für Roggenmischbrot		10.025 kg Teig in Teig				
Für Roggenbrot		32.717 kg Teig in Teig				

Wahlweise mit Rezepturen und Auflösung, separat oder ohne..

Sandwichproduktion							
Froster-Entnahmeliste						Ausdruck 10.06.2016	
für Mi 11.05.2016						Seite 1	
Frosterkorrektur NICHT eingeschaltet							
ArtNr	Artikelbezeichnung	Best.- Menge	alter Bestand	Entn.	Prod.- Menge	davon Frosten	neuer Bestand
0500	Croissants	30	70	30	90	90	130
0510	Schinken-Croissant	10	1	1	90	81	81
0520	Käse-Croissants		15		90	90	105

Vorproduktionsplanung über Gärunterbrecher und Froster

Bäckerei

GÄRUNTERBRECHER
Bestückung für Do 12.05.2016

Ausdruck 10.06.2016
Seite 1

ArtNr	Artikelbezeichnung	Prod.Menge	Anz.Chargen	Über
Rez.100 Brötchenteig			20:00	82.93 kg
0010	Brötchen	1260	42 Stück	RND
0020	Mohnbrötchen	32	2 Pressen	28

Gärunterbrecher mit Planmengen / Woche oder (wahlweise) mit automatischer Berechnung der benötigten Vorproduktionsmengen

Ladeliste Mittwoch, 11.05.2016											
Bäckerei Mustermann GmbH · Höhenstr.14a · 35435 Wettenberg											
Brot/Brötchen		Tour Marburg I				Alle Liefer.				Seite 1	
Nr	Artikelbezeichnung	Wetter Süd	Wett. Nord	Edeka	Laden Haupt					Summe Seite	Ges.
0010	Brötchen	800	250	100	300					1450	2360
0020	Mohnbrötchen	22	20		25					67	127
0040	Käsebrötchen *	30	30		1					61	206
0100	Zwiebel *	60	50		60					170	360
0105	Roggenbrötchen	120	30							150	420
Wettenberg Nord : test 105											
0110	Zwiebelbrötchen	30	30		50					110	220
Wettenberg Nord : ab 06:15											
0200	Musterartikel									0	0
0500	Croissants	30								30	30
0510	Schinken-Croissants				10					10	10
0520	Käse-Croissants									0	0
1000	Roggenbrot 1000g	30	10		10					50	80
1010	Roggenbrot 1250g	30	5		5					40	55

Ladelisten mit Kunden nach Touren und Artikel nach beliebiger Gruppierung

Beispiel: Kundeninformation

The screenshot shows the 'Kunden - SmiloBACK' window. The 'OP/Kassenbuch/Fibu' tab is active. The 'offene Posten' table is highlighted, and a callout box contains the text: 'Markierungen und entscheidende Felder werden farblich hervorgehoben...'. Below the table are the 'Einstellungen Kassenbuch / Fibu' fields.

RE-Nr	RE-Datum	RE-Betrag	Zieldatum	Offen	letzte Zahl.	Mahn1	Mahndatum	Mahn2	Mahndatum	Mahn3	Mahndatum
2004200531	08.07.2006	245,30	08.07.2006	245,30	0,00	<input checked="" type="checkbox"/>	27.12.2006	<input checked="" type="checkbox"/>	31.12.2013	<input type="checkbox"/>	
2011000101	30.09.2009	27.454,13	30.09.2009	27.454,13	0,00	<input type="checkbox"/>		<input type="checkbox"/>		<input type="checkbox"/>	
2011000171	04.01.2014	-4,50	04.01.2014	-4,50	0,00	<input type="checkbox"/>		<input type="checkbox"/>		<input type="checkbox"/>	

Informationen **über** Ihre Kunden (ohne Umwege direkt im Kundenstamm)...

The screenshot shows the 'Kunden - Gruppenangebotszeitraum - SmiloBACK' window. It displays a list of customers under 'enthält folgende Kunden' and a table of offers. A popup window titled 'Angebots-Preisliste' is shown, displaying details for offer 002 (Monatsangebot) and a list of products with prices.

gültig vom	gültig bis	Preisliste Nr.	Name	Aktiv
01.04.2016	30.06.2016	002	Monatsangebot	<input type="checkbox"/>
15.07.2011	16.07.2011	011	Kunuchen	<input checked="" type="checkbox"/>
14.06.2010	19.06.2010	001	Filialen / Monat	<input checked="" type="checkbox"/>

ArtNr	Artikelbezeichnung	Ang.-Preis
0100	Zwiebel	0,33
0110	Zwiebelbrötchen	0,50
0120	Schinkenbrötchen	0,50
1010	Roggenbrot 1250g	2,50
1060	Roggenmischbrot 1250 g	2,50
1070	Roggenmischbrot 1500 g	2,50

..oder **an** Ihre Kunden..

Beispiel: Kalkulation

Zielpreiskalkulation 10.06.2016

0010 Brötchen

Kalk.-Modell 01 Basis-Kalkulation				Produktionsort	01200	Bäckerei
Stückzahl	750	=	25,00	Rezeptur	100	Brötchenteig
Betr. Kostensatz	0,45	EUR		Kalk.-Rezeptur	100	Brötchenteig
P A P	0,03	EUR		MwSt-Satz		WE / Stück: 0,014 EUR
mit Aufschlag	0,04	EUR				davon Snack+Verp.: 0,000 EUR

Kalkulationsergebnisse		Zielpreis je Stück	0,42	EUR
Risiko & Gewinn		30,00	%	
Verkaufskosten		45,00	%	
Retourenanteil		8,00	%	

Zielpreis kalkulation		Rückwärtskalkulation	
	je Stück	750 Stück	
Warenausatz	0,01 EUR	10,50	Zielpreis Brutto 0,42 EUR 315,00
+ Betriebskosten Prod.	0,02 EUR	13,81	- MWST 7,00% 0,03 EUR 20,61
= Produktionskosten	0,03 EUR	24,31	= Zielpreis Netto 0,39 EUR 294,39

Kalkulationsergebnisse Deckungsbeitragskalkulation

Umsatzerlöse		Deckungsbeitrag	
	Je Stück	540	St
VK Brutto	0,380	205,200	
VK Netto	0,355	191,776	
Rabatt in %	25,00 %	0,089	47,944
Retoure in %	5,00 %	0,018	9,589
Erlöse nach Rabatt	0,249	134,243	
Materialwert / WE	6,19 %	0,022	11,880

Deckungsbeitrag		Deckungsbeitrag	
	Je Stück	540	St
Variable Kosten gesamt	0,177	95,75	
Deckungsbeitrag	0,178	96,02	50,07 %
Fixe Kosten	0,160	86,30	<input type="checkbox"/> Eingabe

Gewinnschwellenanalyse:

	Plan VK	Break-Even	Deckungsquote
Menge	600	485	
Umsatz	213,08	172,36	0,50

Gleichzeitige Ergebnisse bei Zielpreiskalkulation, Deckungsbeitragskalkulation, artikel- und rezepturgenau., Kalkulationsblätter oder –Listen.

Beispiel: Kassenanbindung

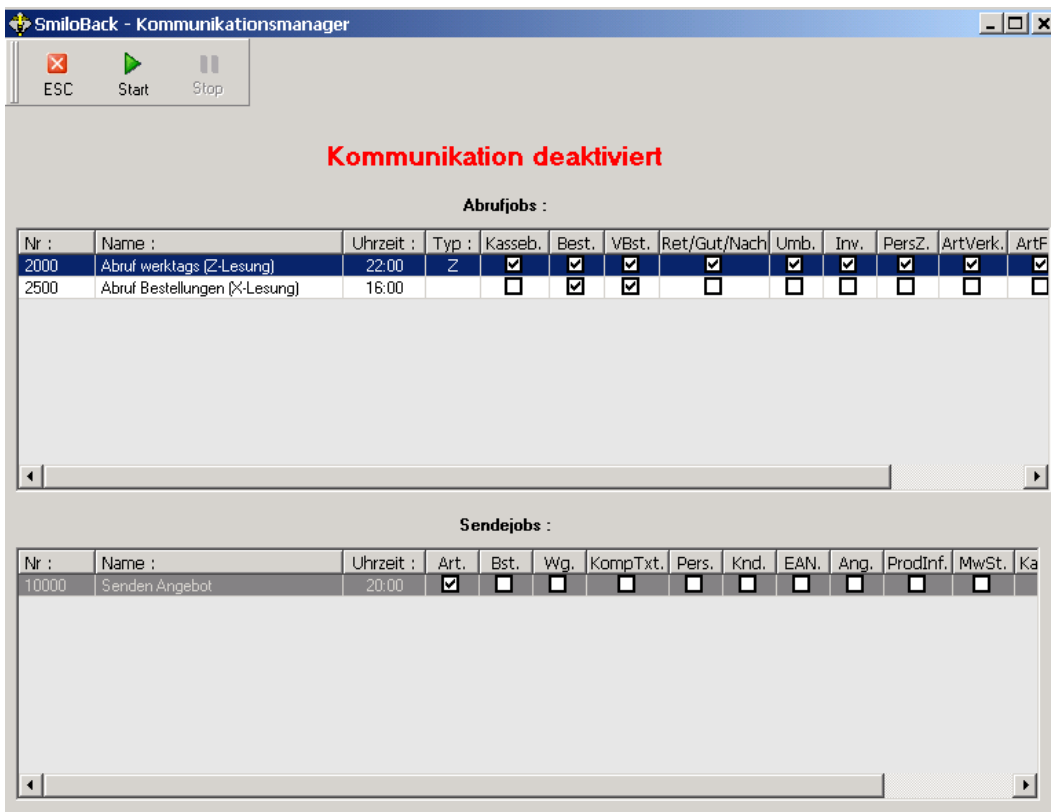

Schnittstelle zu allen modernen Kassensystemen, zeigesteuerter Datenaustausch...

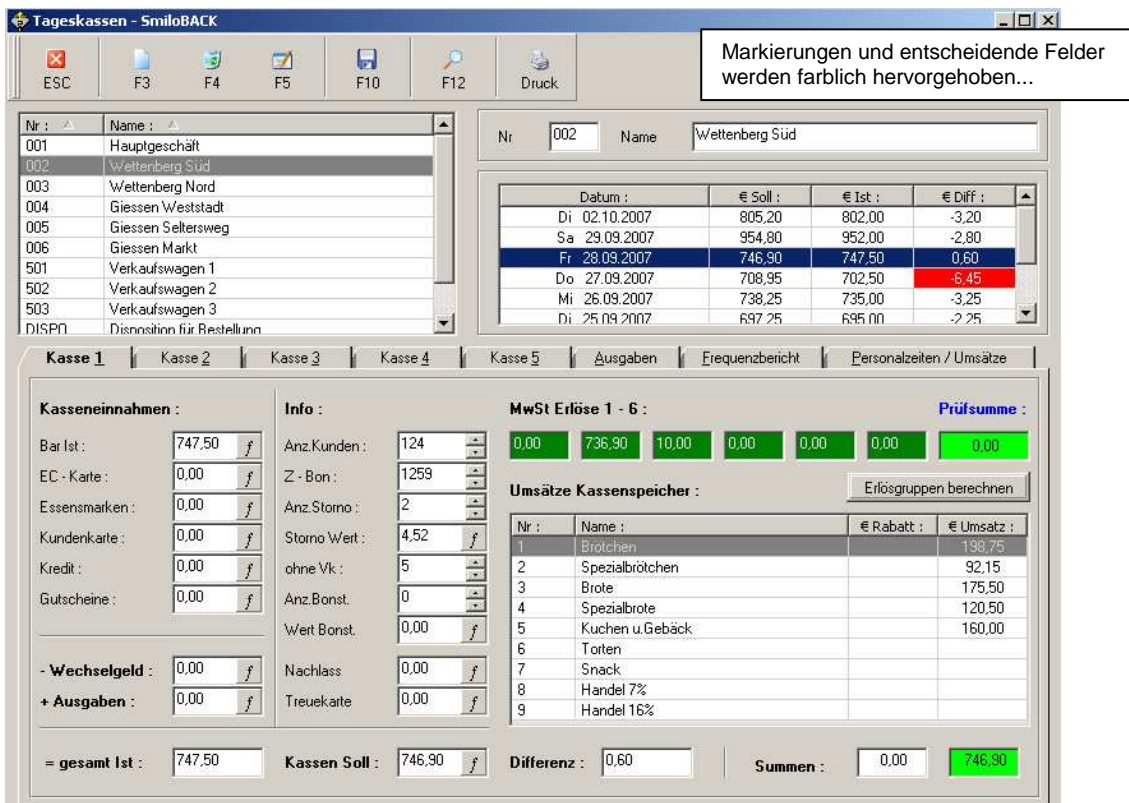

Verarbeitung der Daten in Programmpunkt Tageskassen. Für Berichte, Kassensbuch, etc.

Beispiel: Filialcontrolling

SmiloBack - Filialkontrolle

ESC Druck

Filialauswahl / Auswertungszeitraum
 001 Hauptgeschäft von/bis 01.03.2004 - 31.03.2004 Kassen-Ist f. Sollbestand

Auswertung

Warenfluss / Geldfluss

Bestandskontrolle

Lieferwert lt. Lieferscheine **11416,87** (Bst + Nch - Gut.)
 - Retouren **351,20** **3,08** %
 = Belastungswert Filiale **11065,67**
 Kassen - Ist **10291,50**
 Kassen - Soll **10315,00** **10,00** Gew.Rabatt
 Kassendifferenz **-23,50**

Bestandskontrolle

Inventurbestand Anfang **3,90**
 + Belastungswert Filiale **11065,67**
 - Abverkauf Kasse + Rab. **10325,00**
 = Sollbestand **744,57**
 - Inventur Ende **142,65**
 = Filialdifferenz **601,92** **5,44** %

WG-Nr	WG-Name	Inv. Anfang	Lieferwert	Ret. Wert	Retour %	Belastung	Abverkauf	Sollbestand	Inv. Ende	Differenz
01000	Brötchen		2.332,61	42,00	1,80	2.290,61	2.120,00	170,61	35,20	135,41
02000	Spezialbrötchen		1.128,60	3,60	0,32	1.125,00	1.140,00	-15,00		-15,00
03000	Brote		2.786,50	49,10	1,76	2.737,40	2.748,50	-11,10		-11,10
04000	Spezialbrote		907,00	17,50	1,93	889,50	955,00	-65,50		-65,50
07000	Snackartikel									
08000	Kondi / Torten etc.									
K1001	Handel 7%									
K1002	Handel 16%									
K1003	Kuchen+Teilchen, etc	3,90	4.355,50	239,00	5,49	4.116,50	3.336,25	772,15	60,00	662,15

Markierungen und entscheidende Felder werden farblich hervorgehoben...

Auf einen Blick sehen Sie Differenzen und wo sie entstehen..

Abverkaufskontrolle

03.06.2003

004 Giessen Weststadt

Abverkaufswert: 805,10 € Druckdatum 13.07.2004

ArtNr	Artikelname	Ang.	Preis	Wert	Erster VK	Letzter VK	Menge
0010	Brötchen		0,00	0,00	06:30	17:41	175,00
0020	Mohnbrötchen		0,00	0,00	07:03	15:13	15,00

Deckungsbeitragsrechnung

Filiale
001 Hauptgeschäft

Drucktag Di 13.07.2004 **S. 2**
 Zeitraum 01.03.2004-31.03.2004
 / **3 2004 - 3 2004**

Ertragsvorschau

Brutto-Erlöse aus Kassenspe
 Wareneinsatz
Rohertrag

Rohertrag Netto
 Kosten
Deckungsbeitrag

Zusätzliches Fertigungs-, V
 Summe Prod.-, Vertr.-, Ver
Vorläufiges Ergebnis

Deckungsbeiträge Filiale 001 Hauptgeschäft

25.05.2005

Zeitraum **3 2004 - 3 2004**

Monat	Umsatz	WE	WE %	VK-Kosten	in %	Deckungs- Beitrag	in %	Prod.Kost.	Brutto- Ergebnis	in %
03	10.378,25	2.345,23	22,60	4.735,93	45,63	3.297,09	31,77	2.746,26	550,82	5,31
Ges.	10.378,25	2.345,23	22,60	4.735,93	45,63	3.297,09	31,77	2.746,26	550,82	5,31

Sofortdruck der Bildschirmauswertung, Listen- und Vergleichsauswertungen, Formulare werden nach Ihren Vorgaben angepasst..

Beispiel: Kassenbuch

Das integrierte Kassenbuch erhält seine Filialumsätze direkt aus den Tageskassen, einstellbar sind die Übernahme nach Kassenspeicher, nach Umsatzerlösguppen, nach Kassen-Ist oder –Soll, Bank-einzahlung, etc.

Sie können beliebig viele Kassenbücher führen. Die FiBu-Schnittstelle sorgt für die Weitergabe der Daten und zusätzliche Kosteneinsparung (Buchungskosten..).

Monatsbericht Kassenbuch

Kasse Hauptkasse Drucktag 13.07.2005 / Seite 1
 Werte in EUR Zeitraum 03 2004 - 03 2004

März 2004		Bestand Vomonat:		9142.93	
Tag, Datum	Einnahmen	Ausgaben	MWST	Konto Text	Lfd.Bestand
Mo 01.03.04	400.00	-,--	7.0%	8300 Haupt Erlöse 7%	9542.93
Mo 01.03.04	-,--	345.00	7.0%	4350 Kassendifferenzen	9197.93
Mo 01.03.04	-,--	5.00	7.0%	4350 Kassendifferenzen	9192.93

Beispiel: Rechnungswesen

Die integrierte Fakturierung erstellt Kundenrechnungen, Proformarechnungen, Rechnungsvorschau, Sammelrechnungen, Artikel- oder Lieferscheinendbetragsrechnungen.

Sie verfügen bereits ohne Moduleinsatz über ein Rechnungsausgangsbuch und OP-Listen - mit dem Modul Rechnungswesen zusätzlich über Schnittstellen zum Zahlungsverkehr (Überweisung und Lastschrift), Mahnwesen und FiBu-Schnittstellen.

Bäckerei Mustermann GmbH

Inh. Franz Huber-Vollmilch

Bäckerei - Mustermann - Höhenstr.14a - 35435 Wettenberg

Anton Schulze
Feinkostlädchen
Wallgasse 3

35112 Fronhausen



Höhenstr.14a
D 35435 Wettenberg
0641-877 80 980
0641-877 80 989
E-Mail: info@smilodon-gmbh.de

Sparkasse Siegen (BIC WELADED1SIE)
IBAN: DE76460500010001229954

AG Giessen - HRB 3842
Ust-ID : DE47110815
St.Nr. : 987654321

Rechnung 2011000169

Lieferzeitr. 21.07.2015 - 18.11.2015

KnDNr	Datum	Seite	FiBu-Kto.
101	Mo 30.11.2015	1	2101

ArtNr	Artikelbezeichnung	Menge		Preis	Rab.%	Preis	MwSt	Gesamt
0010	Brötchen	345	*2	0,35	35,00	0,23	1	78,49
0010	Brötchen	93	*2	0,42	35,00	0,27	1	25,39
0010	Brötchen	45	*2	35,00	35,00	22,75	1	1.023,75
0020	Mohnbrötchen	35		0,40	30,00	0,28	1	9,80
0040	Käsebrötchen *	10		0,40	30,00	0,28	1	2,80
0050	Brötchentüte 5er	57		1,75	30,00	1,23	1	69,83
0110	Zwiebelbrötchen	2		0,40	10,00	0,36	1	0,72
9001	Brötchen 2	5		0,25	30,00	0,18	1	0,88
	Spezialbrötchen mit Käse überbacken							
99999	Lieferkostenzuschlag NEU	20		0,50		0,50	1	10,00

* Die mit 2 gekennzeichneten Artikel enthalten Deko-Stoffe die nicht zum Verzehr geeignet sind.

Lieferübersicht zur
Rechnung 2011000169

Lieferzeitr. 21.07.2015 - 18.11.2015

KnDNr	Datum	Seite	FiBu-Kto.
101	Mo 30.11.2015	1	2101

Artikelbezeichnung	Preis	Di	Fr	Mi	Do	Do	Fr	Mo	Di	Mi	Do
		21.07.2015	24.07.2015	29.07.2015	30.07.2015	06.08.2015	07.08.2015	10.08.2015	11.08.2015	12.08.2015	13.08.2015
		Lief. Ret	Lief. Ret	Lief. Ret	Lief. Ret	Lief. Ret	Lief. Ret	Lief. Ret	Lief. Ret	Lief. Ret	Lief. Ret
Brötchen	0,35							20	20	10	10
Brötchen	0,42	25	28	10	10						
Brötchen	35,00					10	35				
Mohnbrötchen	0,40				5	5		5	5	5	5

Beispiel: Statistiken

Statistiken in Listenform direkt aus SmiloBACK – oder per Mausclick in die Tabellenkalkulation zur automatischen grafischen Auswertung :

Artikel-ABC-Analyse											
(Artikelvergleichsstatistik)											
Ausdruck 07.08.2013											
Seite 1											
Auswertungszeitraum in Monaten / Artikel mit Summen untereinander.											
Statistikzuordnung wurde NICHT verwendet!											
Ausgewählte Artikel 0010 Brötchen											
-RSTOB Rohstoffe ohne Belas											
Auswertungszeitraum 1 2012 - 12 2012											
Pos.	ArtNr	Artikelbezeichnung	Nettoums.	Retourenausswertung (Werte)		Plan-	Lieferung	Retouren-	%-	Kum.	
				Lief(B+N-G)	Retoure	Ret. %	Stückzahl	Stückzahl	Anteil		
1	0010	Brötchen	3033.48	3151.24	117.76	3.7	7.5	10184	368	27.33	27.3
2	1500	Weizenbrot 500g	2070.00	2070.00				920		18.65	46.0
3	3001	Apfelkuchen, Platte	1033.50	1033.50				265		9.31	55.3
4	2000	Vollkornbrot 750g	696.60	696.60				265		6.28	61.6
5	0100	Zwiebel *	579.00	635.00	56.00	8.8		1270	112	5.22	66.8
6	3011	Kirschkuchen, Platte	526.50	526.50				135		4.74	71.5
7	1000	Roggenbrot 1000g	466.40	466.40				212		4.20	75.7
8	0105	Roggenbrötchen	390.50	440.00	49.50	11.3	5.0	800	90	3.52	79.2
9	0020	Mohrbrötchen	364.25	406.25	42.00	10.3		1037	105	3.28	82.5
10	1010	Roggenbrot 1250g	348.00	348.00				145		3.14	85.7
11	0040	Käsebrötchen *	283.30	327.30	44.00	13.4	5.0	822	110	2.55	88.2
--- B-Artikel ---											
12	0120	Schinkenbrötchen	206.00	206.00				515		1.86	90.1
13	0110	Zwiebelbrötchen	188.40	188.40				471		1.70	91.8
14	3010	Kirschkuchen, Blech	172.16	172.16				6		1.55	93.3
15	1060	Roggenmischbrot 1250 g	162.50	162.50				65		1.46	94.8
16	3021	Heidelbeeruchen, Platte	118.50	118.50				30		1.07	95.8

So läßt sich z.B. der Umsatzverlauf von Filialen oder die Entwicklung eines Artikels besser darstellen als nur mit Zahlen...

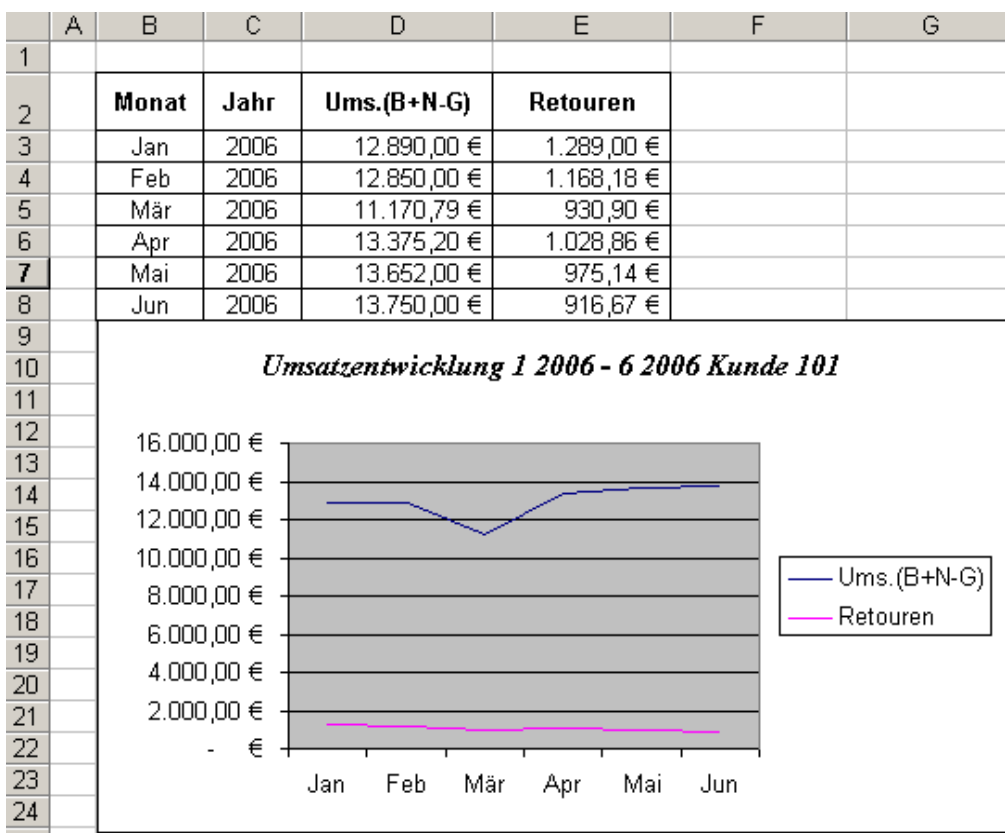

Beispiel: Textverarbeitung

Kundenstammdaten übersichtlich. Z.B. schnell ein Kundenanschreiben per Mausklick :

Smiloback - Kunden

Beenden F3 F4 F5 F10 F12 Druck Brief

Nr :	Name :	
202	Hotel Grünbaum	M3
301	Gesamtschule Niederwalgern	
302	Philippinum Marburg	
401	TV D7 Lohra	
402	VFB Krofdorf	
403	PBC Lohra	M2
501	Testkunde	
DISPO	Disposition für Bestellung	[Rechte Maustaste für Kunde kopieren]
FROST	Foster-Vorproduktion	
GU	GÄRUNTERBRECHER	

Nr: 403 Name: PBC Lohra

Pool Billard Club Lohra 1984 e.V.
Marktstr. 8

Land / Plz / Ort: D 35075 Gladenbach

Information | Zahlungskonditionen | Bestell / Lieferkonditionen | Tourenzuordnung | Ausdruckformulare | OP / Kassenbuch / Fibu | Erw.Infos

Kommunikation
Tel. 1: 06462-6967 Tel. 2:
Fax:
E-Mail: 1.kassierer@pbc-lohra.de www: pbc-lohra.de

Rechnungsanschrift
Land / Plz / Ort:
 Abw. RE-Anschrift

Bankverbindung
Bank:
Kto - Nr: Blz:
Knd seit:
 Mahnsperre
 Bankeinzug

Öffnungstage
 Mo Di Mi Do Fr Sa So Ft

sonst. Einstellungen
Kennung: Einmalkunde Ausdruck Ladeliste
Feiertagskalender: Bestell-Liste

Bäckerei Mustermann GmbH

Höhenstr. 14a
35435 Wettenberg
Tel. 0641-87780-980
Fax 0641-87780-989

Bäckerei - Mustermann - Höhenstr.14a - 35435 Wettenberg

Pool Billard Club Lohra 1984 e.V.
Marktstr. 8
35075 Gladenbach