

Beispiel: Produktinformation

Smiloback - Artikel

ESC F3 F4 F5 F10 F12 Druck

Nr.: 0010 Name: Brötchen

Bemerkungen:

Artikelparameter | erw. Art. Zuordnung | Staffelpreise / EAN - Codes | Artikelstückliste | Handelswarezuordnung | **Produktinformation**



Bild auswählen

Produktbeschreibung

Knuspriges Kaiserbrötchen aus Weizenteig (100% Weizen).
Zartsplittige Kruste mit lockerer Krume, eignet sich besonders zum Frühstück.

Zutaten 1 | Zutaten 2

Weizenmehl 550, Wasser, Malz, Hefe, Salz

Etikett: Weizenbrötchen

Mg / Eih: 1,00 Stück

Kcal: 113 Mind.Haltb. 1

KJoule: 474 Kg-Preis € 7,33

BE: 2 Pck.Gew.Gr. 100,00

Das ist **Standard** in SmiloBACK, **Produktinfo** bereits mit Bild, **Produktinfoblatt** zum Ausdruck, Kilopreisberechnung (Preisauszeichnung Brote..), etc. ...

Smiloback - Artikelmanager

ESC F5 F10 F12 Druck

Nr.: 0010 Name: Brötchen

Bemerkungen:

Produktinformation | Produktion 1 | Produktion 2 | Produktion 3 | Produktion 4 | Nährwertberechnung

Inhaltsstoffe je Stck :

Nr.	Name	Menge Kg	Anteil %	Protein gr.	Fett gr.	K.Hydrate gr.
0011	Weizenmehl 550	0,0329	59,88	3,491	0,329	23,383
0001	Wasser	0,0184	33,53	0,000	0,000	0,000
0710	Hefe	0,0016	2,99	0,000	0,000	0,000
0401	Brötchenbackmittel	0,0013	2,40	0,000	0,000	0,000
0701	Salz	0,0007	1,20	0,000	0,000	0,000

Brennwert

Teiggewicht: 0,055 Kg

Kilokalorien: 113,24 kcal

Kilojoule: 474,11 kj

Broteinheiten: 2 BE

Nährwert berechnen:

Summen: Protein gr.: 3,491 Fett gr.: 0,329 K.Hydrate gr.: 23,383

..oder die Erweiterung: **Produktmanager**, mit Erstellung eigener **Datenblätter** bis zur **automatischen Berechnung** der Zutaten + Nährstoffe nach **QUID**..

Beispiel: Etiketten und Preisauszeichnung

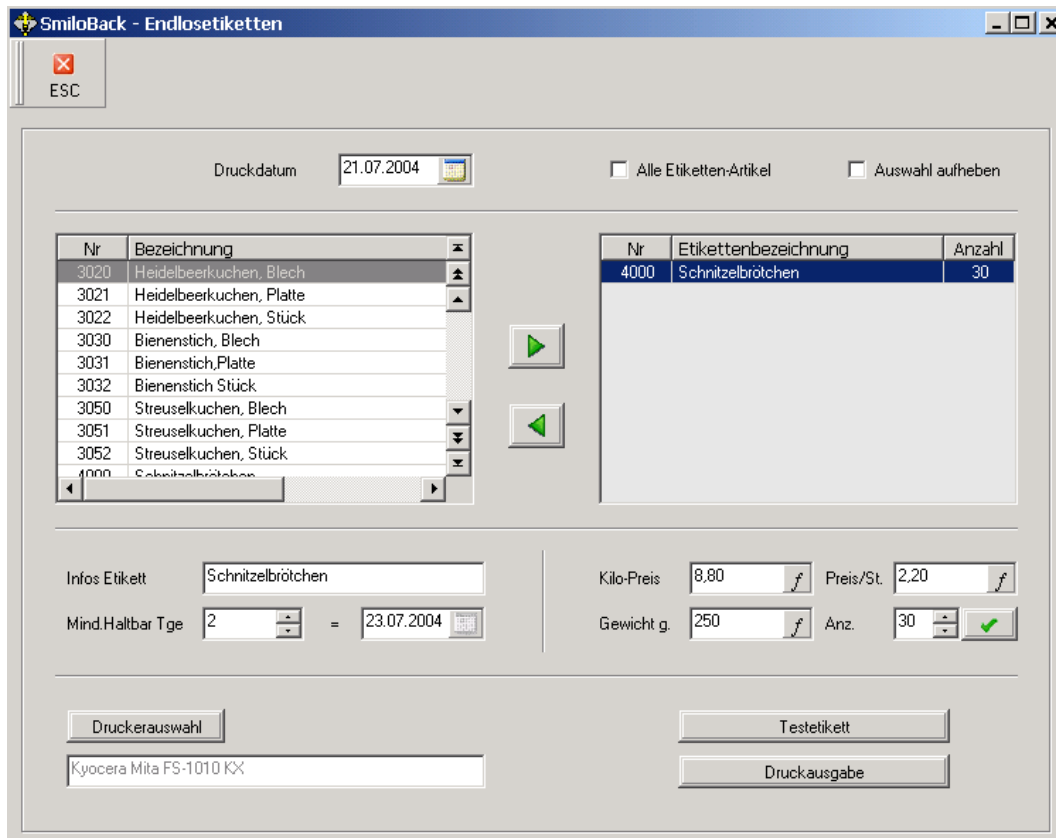

Endlosetiketten auf Textdrucker oder Preisschilder auf Vorlagenformulare...

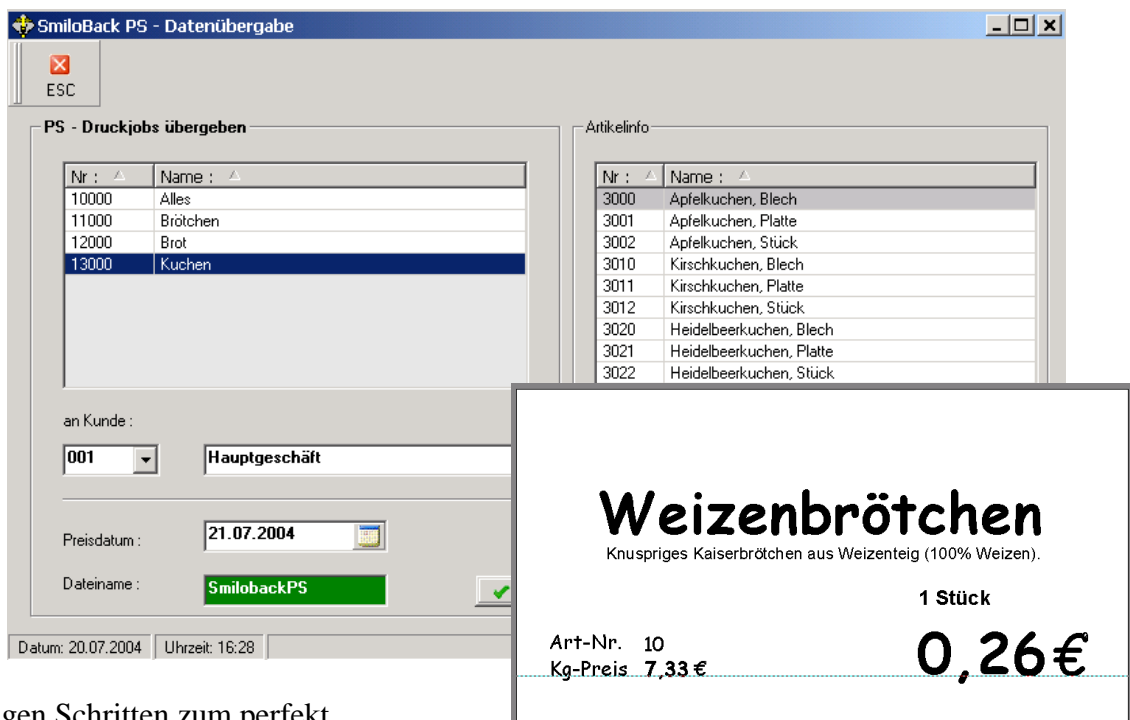

Mit wenigen Schritten zum perfekt ,geschriebenen' Preisschild (beachten Sie die gesetzl. Regelungen).

Zum Datenaustausch bieten wir ausserdem die Schnittstelle zu PIN-Backwaren.

Beispiel: Kundeninformation

The screenshot shows the 'SmiloBACK - Kunden' window. On the left, a list of customers is shown with 'Hotel Grünbaum' selected. On the right, the customer's details are displayed, including the name 'Hotel Grünbaum' and address 'Am Berg 10, Marburg'. Below this is a table of 'offene Posten' (open items) with columns for RE-Nr, RE-Datum, RE-Betrag, Zieldatum, Offen, bisher bez., Mahn1, Mahndatum, Mahn2, Mahndatum, Mahn3, and Mahndatum. The table contains three rows of data, with the second row highlighted in yellow. A callout box points to the table with the text: 'Markierungen und entscheidende Felder werden farblich hervorgehoben...'. At the bottom, there are settings for 'Einstellungen Kassenbuch' with various dropdown menus and input fields.

Informationen **über** Ihre Kunden (ohne Umwege direkt im Kundenstamm)...

The screenshot shows the 'SmiloBACK - Kunden - Gruppenangebotszeitraum' window. It displays a list of customer groups on the left and a list of customers belonging to the selected group on the right. Below this is the 'Angebote' (Offers) section, which includes fields for 'Gültig von' (valid from), 'bis' (until), 'Angebotspreisliste' (offer price list), and 'Brötchen'. A dialog box titled 'SmiloBack - Angebote' is open, asking 'Ausdruck für alle Kunden dieser Kundengruppe?' (Print for all customers of this customer group?). A callout box points to the 'Ja' button in the dialog. In the bottom right, there is a preview of the 'Angebots-Preisliste' (Offer Price List) for the date 13.07.2005, showing details for 'Brötchen' and a table of prices for different types of bread.

..oder **an** Ihre Kunden..

Beispiel: Kalkulation

SmiloBACK - Artikel-Kalkulation

ESC F3 F4 F5 F10 F12 Druck

ArtNr	Artikelbezeichnung	P.A.P.
0010	Brötchen	0,09
0020	Mohnbrötchen	0,00
0020B	Mohnbrötchen	0,00
0030	Sesambrötchen	0,00
0040	Käsebrötchen	0,15
0100	Zwiebel	0,00
0105	Roggenbrötchen	0,00
0110	Zwiebelbrötchen	0,00
0120	Schinkenbrötchen	0,00

Kalkulation Nr. 1 Text Verkauf

ArtNr	Kalk.Nr.	Text
0020	1	Verkauf
0020	2	Lieferung
0020	3	Grosskunden

Einstellungen/Kalkulation

Deckungsbeitrag u. Break-Even 26.04.2005

0020B Mohnbrötchen

Kalk.-Modell	01	Lieferung	Grosskunden
Stückzahl	600	= 20,00	Pressen
Betr. Kostensatz	0,42	EUR	

Produktionsort	01200	Grobbäckerei
Rezeptur	100	Brötchenteig
Kalk.-Rezeptur	100	Brötchenteig
MwSt-Satz	MwSt 1	WE / Stück 0,014 EUR
		davon Verp. 0,000 EUR

Kalkulationsbasis	je Stück	600 Stück	in %
Zielpreis Brutto	0,300 EUR	180,00 EUR	
Zielpreis Netto	0,280 EUR	168,22 EUR	
Rabatt	0,098 EUR	58,88 EUR	35,00 %
Retoure	0,014 EUR	8,41 EUR	5,00 %
Erlöse nach Rabatt	0,168 EUR	100,93 EUR	
Wareneinsatz	0,014 EUR	8,40 EUR	8,34 %

Maschineneinsatz Laufzeit ges. 00:17:00 **7,43 %**
12,500 EUR

Artikel-Kalkulation - SmiloBACK

ESC F3 F4 F5 F10 F12 Druck

ArtNr	Artikelbezeichnung	P.A.P.
0010	Brötchen	0,06
0020	Mohnbrötchen	0,03
0020B	Mohnbrötchen	0,00
0030	Sesambrötchen	0,00
0040	Käsebrötchen	0,15
0100	Zwiebel	0,00
0105	Roggenbrötchen	0,00
0110	Zwiebelbrötchen	0,00
0120	Schinkenbrötchen	0,00

Kalkulation Nr. 01 Text Verkauf

ArtNr	Kalk.Nr.	Text
0020	01	Verkauf
0020	02	Lieferung

Einstellungen/Kalkulation | Einstellungen/Zeiten | Zielpreiskalkulation | Deckungsbeitrag | Deckungsbeitrag Var. | Verpackungsmaterial

Kalkulationsergebnisse Deckungsbeitragskalkulation

Umsatzerlöse		Deckungsbeitrag	
	Je Stück	600	St.
VK Brutto	0,300	180,000	f
VK Netto	0,280	168,224	f
Rabatt in %	0,00 %	0,000	0,000 f
Retoure in %	0,00 %	0,000	0,000 f
Erlöse nach Rabatt		0,280	168,224 f
Materialwert / WE	11,19 %	0,018	10,800 f

Variable Kosten gesamt	0,039	23,40	f
Deckungsbeitrag	0,241	144,82	f 86,09 %
Fixe Kosten (Verkauf)	0,112	67,29	f

Gewinnschwellenanalyse:

	Plan VK-Menge	Break-Even	
Break-Even-Menge	600	279	Deckungsquote
Break-Even-Umsatz	168,22	78,16	0,86 f

Gleichzeitige Ergebnisse bei Zielpreiskalkulation, Deckungsbeitragskalkulation, artikel- und rezepturgenau..., Kalkulationsblätter oder -Listen.

Beispiel: Kassenanbindung

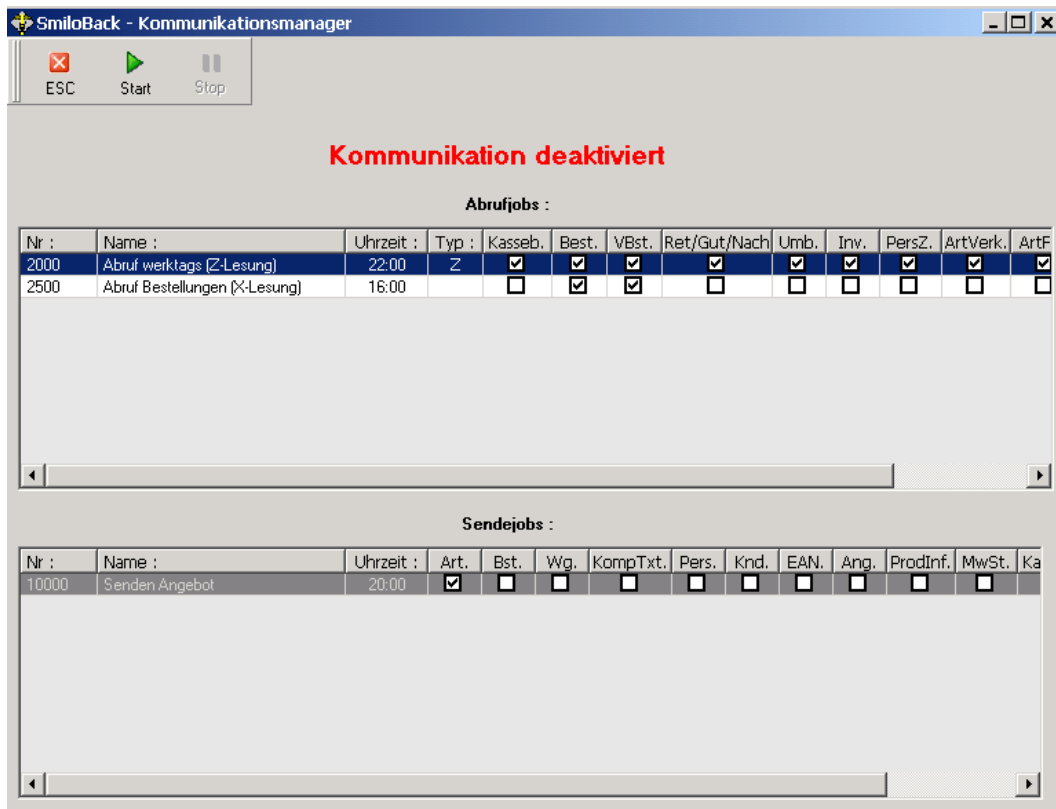

Schnittstelle zu allen modernen Kassensystemen, zeigesteuerter Datenaustausch...

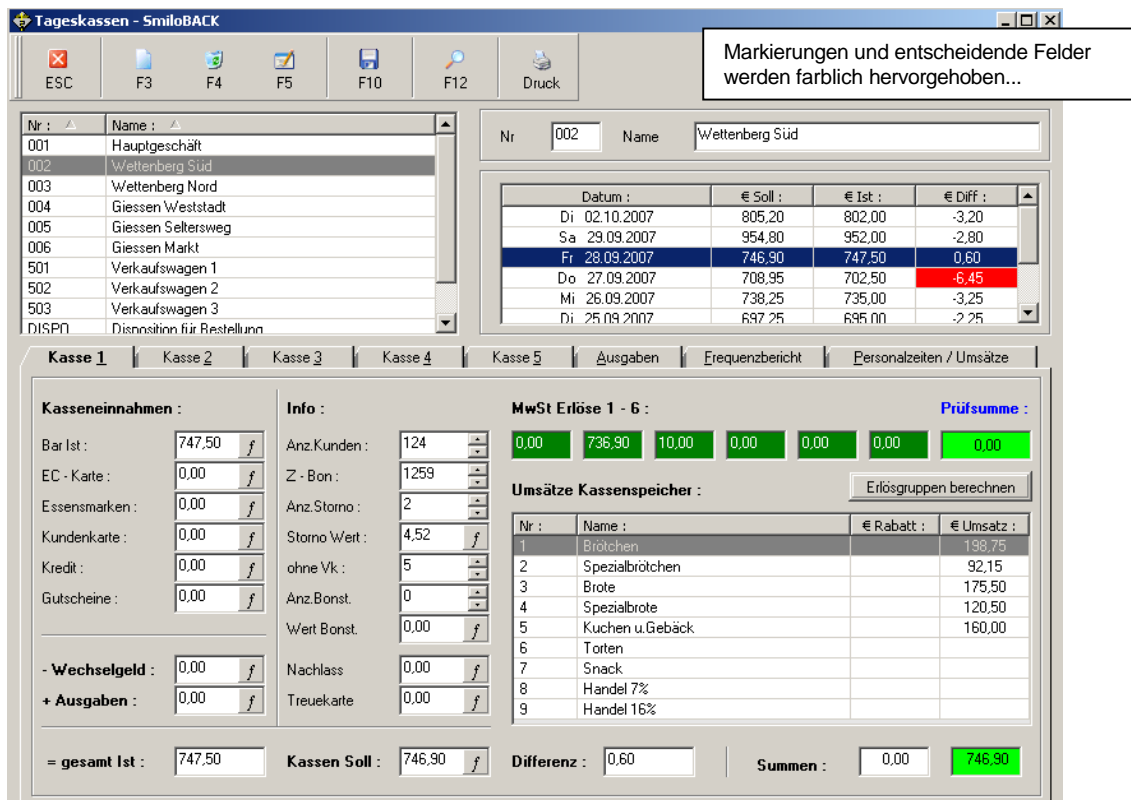

Verarbeitung der Daten in Programmpunkt Tageskassen. Für Berichte, Kassenbuch, etc.

Beispiel: Filialcontrolling

Warenfluss / Geldfluss

Lieferwert lt. Lieferscheine	11416,87	(Bst + Nch - Gut)
- Retouren	351,20	3,08 %
= Belastungswert Filiale	11065,67	
Kassen - Ist	10291,50	
Kassen - Soll	10315,00	10,00 Gew.Rabatt
Kassendifferenz	-23,50	

Bestandskontrolle

Inventurbestand Anfang	3,90	
+ Belastungswert Filiale	11065,67	
- Abverkauf Kasse + Rab.	10325,00	
= Sollbestand	744,57	
- Inventur Ende	142,65	
= Filialdifferenz	601,92	5,44 %

WG-Nr	WG-Name	Inv. Anfang	Lieferwert	Ret. Wert	Retour %	Belastung	Abverkauf	Sollbestand	Inv. Ende	Differenz
01000	Brötchen		2.332,61	42,00	1,80	2.290,61	2.120,00	170,61	35,20	135,41
02000	Spezialbrötchen		1.128,60	3,60	0,32	1.125,00	1.140,00	-15,00		-15,00
03000	Brote		2.786,50	49,10	1,76	2.737,40	2.748,50	-11,10		-11,10
04000	Spezialbrote		907,00	17,50	1,93	889,50	955,00	-65,50		-65,50
07000	Snackartikel									
08000	Kondi / Torten etc.									
K1001	Handel 7%									
K1002	Handel 16%									
K1003	Kuchen+Teilchen, etc	3,90	4.355,50	239,00	5,49	4.116,50	3.398,25	722,15	60,00	662,15

Markierungen und entscheidende Felder werden farblich hervorgehoben...

Auf einen Blick sehen Sie Differenzen und wo sie entstehen..

Abverkaufskontrolle

03.06.2003

004 Giessen Weststadt

Abverkaufswert: 805,10 €

Druckdatum 13.07.2004

ArtNr	Artikelname	Ang.	Preis	Wert	Erster VK	Letzter VK	Menge
0010	Brötchen		0,00	0,00	06:30	17:41	175,00
0020	Mohnbrötchen		0,00	0,00	07:03	15:13	15,00

Deckungsbeitragsrechnung

Filiale
001 Hauptgeschäft

Drucktag Di 13.07.2004 S. 2
Zeitraum 01.03.2004-31.03.2004
/ 3 2004 - 3 2004

Ertragsvorschau

Brutto-Erlöse aus Kassenspe
Wareneinsatz
Rohertrag

Rohertrag Netto
Kosten
Deckungsbeitrag

Zusätzliches Fertigungs-, V
Summe Prod.-, Vertr.-, Ver
Vorläufiges Ergebnis

Deckungsbeiträge Filiale 001 Hauptgeschäft

25.05.2005

Zeitraum 3 2004 - 3 2004

Monat	Umsatz	WE	WE %	VK-Kosten	in %	Deckungs- Beitrag	in %	Prod.Kost.	Brutto- Ergebnis	in %
03	10.376,25	2.345,23	22,60	4.735,93	45,63	3.297,09	31,77	2.746,26	550,82	5,31
Ges.	10.376,25	2.345,23	22,60	4.735,93	45,63	3.297,09	31,77	2.746,26	550,82	5,31

Sofortdruck der Bildschirmauswertung, Listen- und Vergleichsauswertungen, Formulare werden nach Ihren Vorgaben angepasst..

Beispiel: Kassenbuch

Das integrierte Kassenbuch erhält seine Filialumsätze direkt aus den Tageskassen, einstellbar sind die Übernahme nach Kassenspeicher, nach Umsatzerlösguppen, nach Kassen-Ist oder –Soll, Bank-einzahlung, etc.

Sie können beliebig viele Kassenbücher führen. Die FiBu-Schnittstelle sorgt für die Weitergabe der Daten und zusätzliche Kosteneinsparung (Buchungskosten..).

SmiloBack - Kassenbuch - Buchungen

Nr.: 003 Name: Kassenbuch Filiale 3

Jahr :	Monat :	Einnahmen :	Ausgaben :	Bestand :
2004	Juli	2.687,20	2.950,75	42,10

Datum :	Einnahme :	Ausgabe :	lfd. Bestand :	Konto-Nr. :	Name :
05.07.2004		200,00	42,10	4450	Aushilfen
05.07.2004		700,00	242,10	1200	Bank
05.07.2004	200,00		942,10	8400	Erlöse 16%
05.07.2004	100,00		742,10	8300	Erlöse 7%
04.07.2004		1.000,00	642,10	1200	Bank
03.07.2004	50,50		1.642,10	8400	Erlöse 16%
03.07.2004	692,35		1.591,60	8300	Erlöse 7%
02.07.2004		50,75	899,25	3400	Einkauf 16%
02.07.2004	750,00		950,00	8300	Erlöse 7%

Datum: [] Einnahme: 0,00 Ausgabe: 0,00 Konto: []

Beleg. Nr.: [] MwSt.: [] Kst. Nr.: [] Kto.Grp: [] Rg. Nr.: [] Kd. Nr.: []

akt. Bestand €: 0,00

Statistiken Filialcontrolling Betriebsabrechnung Inventur **Kassenbuch** Module Optionen Fenster

- Buchungen erfassen
- Konten
- Kontengruppen
- Koststellen
- Kassenbücher
- Auswertungen**
 - FiBu - Schnittstelle

Tagesberichte
Monatsberichte
Kontenstatistik
Kontenblätter
Kontengruppenstatistik
Koststellenstatistik
Tagessummen

Monatsbericht Kassenbuch

Kasse Hauptkasse Drucktag 13.07.2005 / Seite 1
Werte in EUR Zeitraum 03 2004 - 03 2004

März 2004 Bestand Vomonat: 9142.93

Tag, Datum	Einnahmen	Ausgaben	MWST	Konto Text	Lfd. Bestand
Mo 01.03.04	400,00	-,-	7.0%	8300 Haupt Erlöse 7%	9542.93
Mo 01.03.04	-,-	345,00	7.0%	4350 Kassendifferenzen	9197.93
Mo 01.03.04	-,-	5,00	7.0%	4350 Kassendifferenzen	9192.93

Kontenplan frei definierbar –
FiBu-Schnittstelle inklusive!
(SKR03 kann importiert werden)

Beispiel: Rechnungswesen

Die integrierte Fakturierung erstellt Kundenrechnungen, Proformarechnungen, Rechnungsvorschau, Sammelrechnungen, Artikel- oder Lieferscheindbetragsrechnungen.

Erfassen Sie Ihre Lieferantenrechnungen für Rechnungskontrolle (modulabhängig - Warenwirtschaft) und Zahlungsverkehr.

Sie verfügen über Rechnungsausgangs- und Rechnungseingangsbücher, OP-Listen, Mahnwesen und FiBu-Schnittstellen.

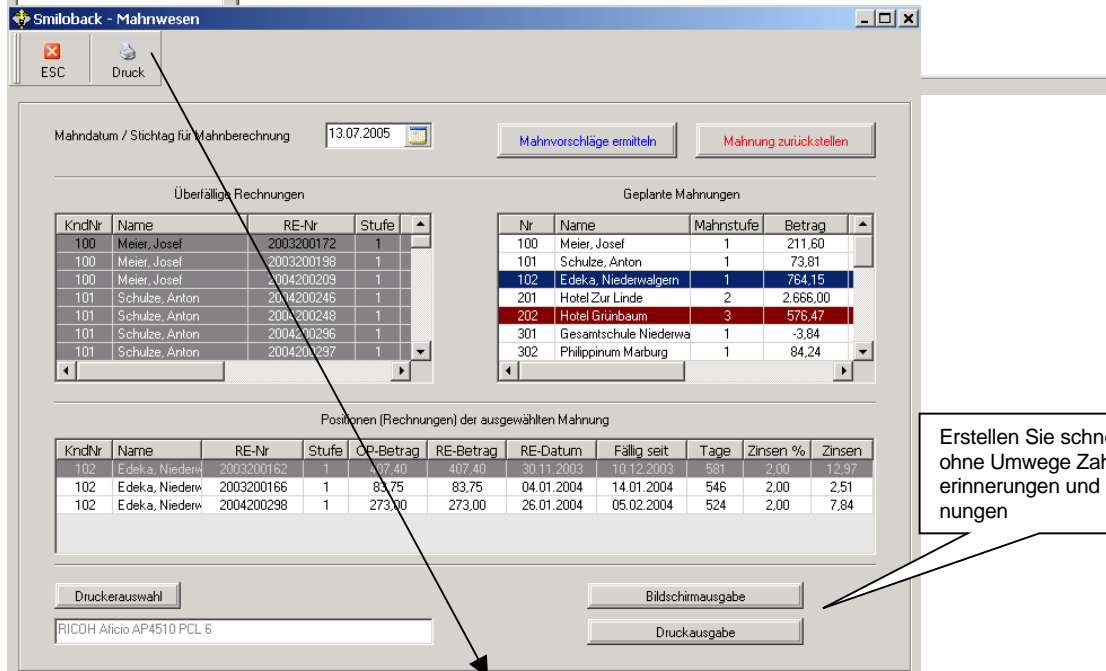
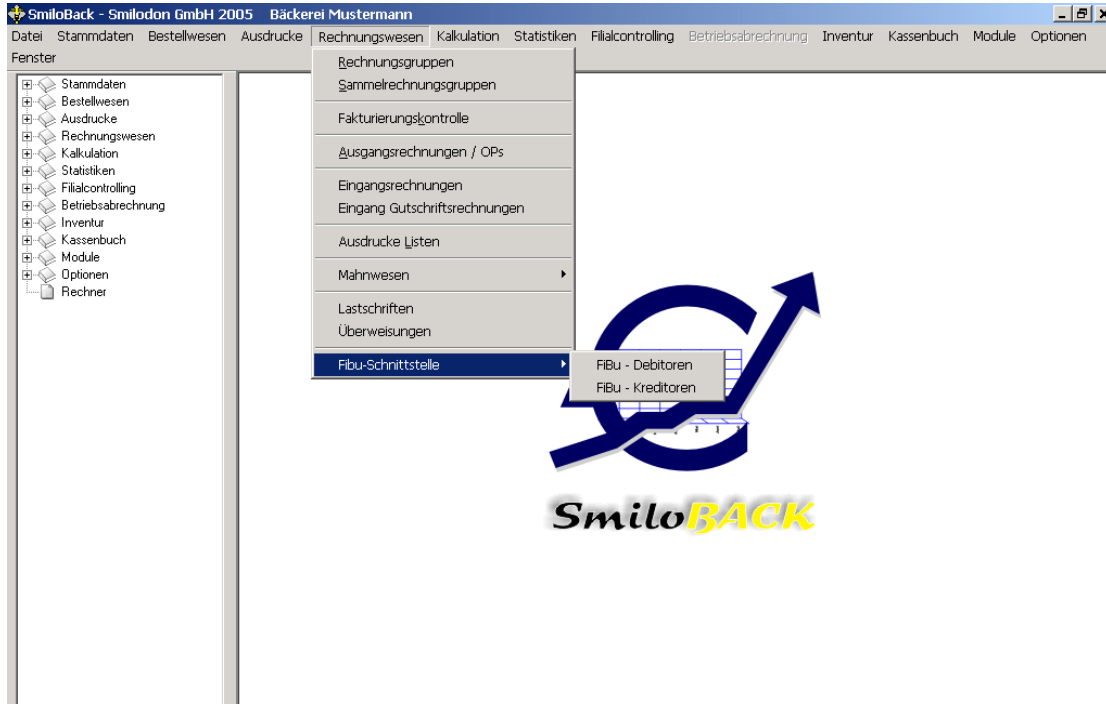

Mahnvorschlagsliste per 13.07.2005						
Nummer	Name	RE-Nummer	RE-Datum	RE-Betrag	Fällig seit	Mahnstufe
100	Meier, Josef	2003200172	14.01.2004	72,00	14.01.2004	1
100	Meier, Josef	2003200198	10.01.2004	110,40	10.01.2004	1
100	Meier, Josef	2004200209	02.02.2004	29,20	02.02.2004	1
101	Schulze, Anton	2004200246	14.03.2004	22,60	28.03.2004	1

Beispiel: Statistiken

Statistiken in Listenform direkt aus SmiloBACK – oder per Mausclick in die Tabellenkalkulation zur automatischen grafischen Auswertung :

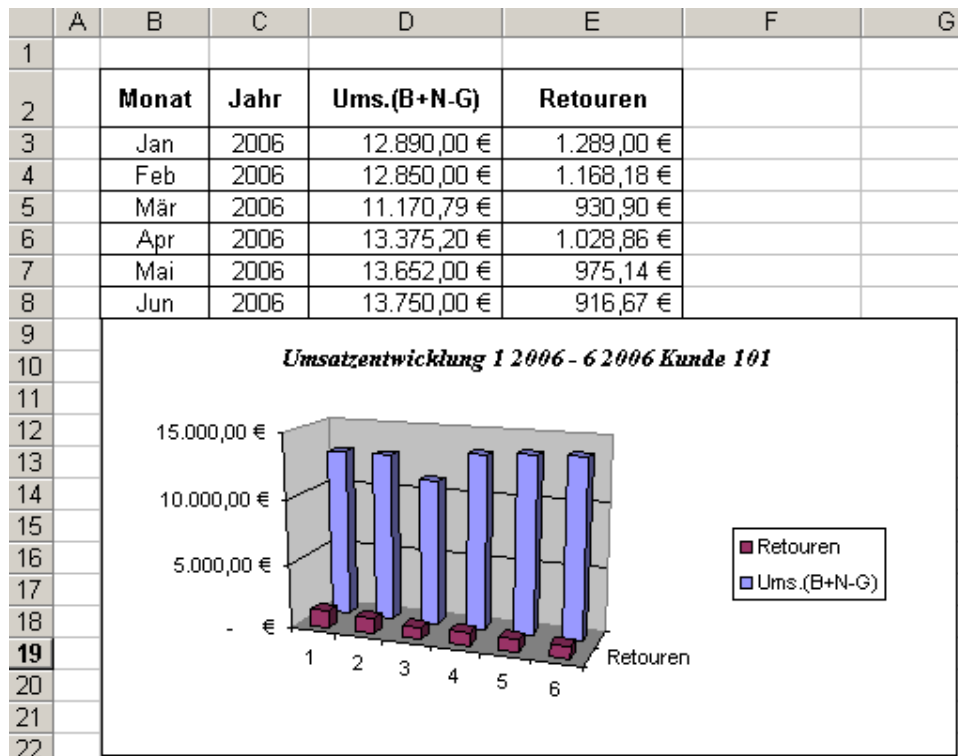

So läßt sich z.B. der Umsatzverlauf von Filialen besser darstellen als nur mit Zahlen, einzeln oder kummuliert...

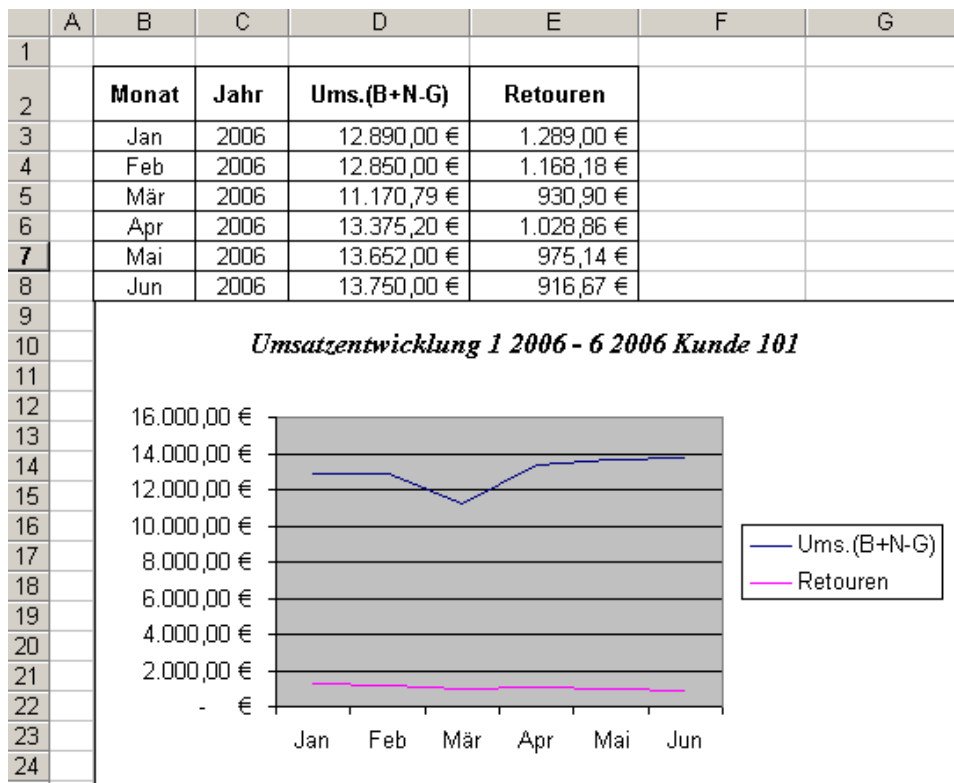

Beispiel: Textverarbeitung

Kundenstammdaten übersichtlich. Schnell ein Kundenanschreiben per Mausklick :

Das waren nur wenige der vielen Vorteile...

**Auf Wunsch erhalten Sie von uns
ein passendes Leasingangebot!**

Haben wir Sie neugierig gemacht ?

- ☞ Wie kommen Sie am schnellsten an eine Produktinformation für Ihre Kunden, Filialen, etc. ?
- ☞ Welchen Aufwand betreiben Sie mit der Erstellung von ordentlichen Preisschildern und Etiketten, die die gesetzlichen Vorschriften berücksichtigen ?
- ☞ Wie schnell haben Sie Kundeninformationen parat, z.b. offene Rechnungen, gemahnte Rechnungen, ansehnliche Preislisten, etc. ?
- ☞ Teilt Ihnen Ihre Kalkulation mit, ab welcher Stückzahl / Produktionsmenge Sie einen Artikel kostendeckend produzieren oder einkaufen ?
- ☞ Wie schnell überblicken Sie Ihre Filialen, deren Differenz und teilt Ihnen Ihr Programm mit in welchem Bereich die Differenzen entstehen ?
- ☞ Wie ist die Verbindung Ihres Programmes zu Office-Programmen (Textverarbeitung für schnelle Kundenschriften oder Statistiken in Tabellenkalkulation mit Grafik für mehr Überblick) ?
- ☞ Verfügen Sie über Schnittstellen zur Datenweitergabe (z.b. zur Einsparung von Buchungskosten) ?

Die Beantwortung dieser Fragen ist einfach und fällt positiv aus, zumindest wenn SmiloBACK eingesetzt wird. Das sollen die hier gezeigten Abbildungen verdeutlichen.

Das Beste aber ist: Wir unterstützen Sie z.b. bei der Einführung einer sinnvollen und ertragbringenden Kalkulation oder dem Filialcontrolling – auf Wunsch im persönlichen Seminar in Ihrem Haus!

Selbstverständlich bieten wir auch zentrale Kundenseminare an. Der Austausch untereinander wirkt sich positiv aus.

Lassen Sie uns die Vorteile für Ihr Unternehmen besprechen, die ein Wechsel auf SmiloBACK mitbringt. Wir informieren Sie gerne, prompt und unverbindlich.

Ihre
Smilodon GmbH

Lindenstr. 12
35102 Lohra
Tel. 0 64 62 – 91 50 82 0
Fax 0 64 62 – 91 50 82 9
E-Mail: info@smilodon-gmbh.de